

Installatie EPO Webview



Date : December 2017
Version : Version 10.5
Author : Auxzenze
Document : Installatie EPO Webvie.docx

© 2017 Auxzenze - the Netherlands.

1 Installatie EPO Webview

1.1 Inleiding

EPO heeft de beschikking over een webapplicatie. De applicatie is continu in ontwikkeling en krijgt steeds meer functionaliteiten die de EPO User client ook heeft. Als eerste is de focus gelegd op visualisatie van de bewaakte gegevens.

1.2 Vereisten

- Windows 2008 R2 of nieuwer
- .NET 4.0 of hoger
- EPO 9.0+ .NET4 variant
- Internet Information Services 7.5+ en manager

1.3 Installatie EPO

Als EPO niet aanwezig is, installeer EPO met minimaal het "EPO server service" en het "EPO Web view" onderdeel.

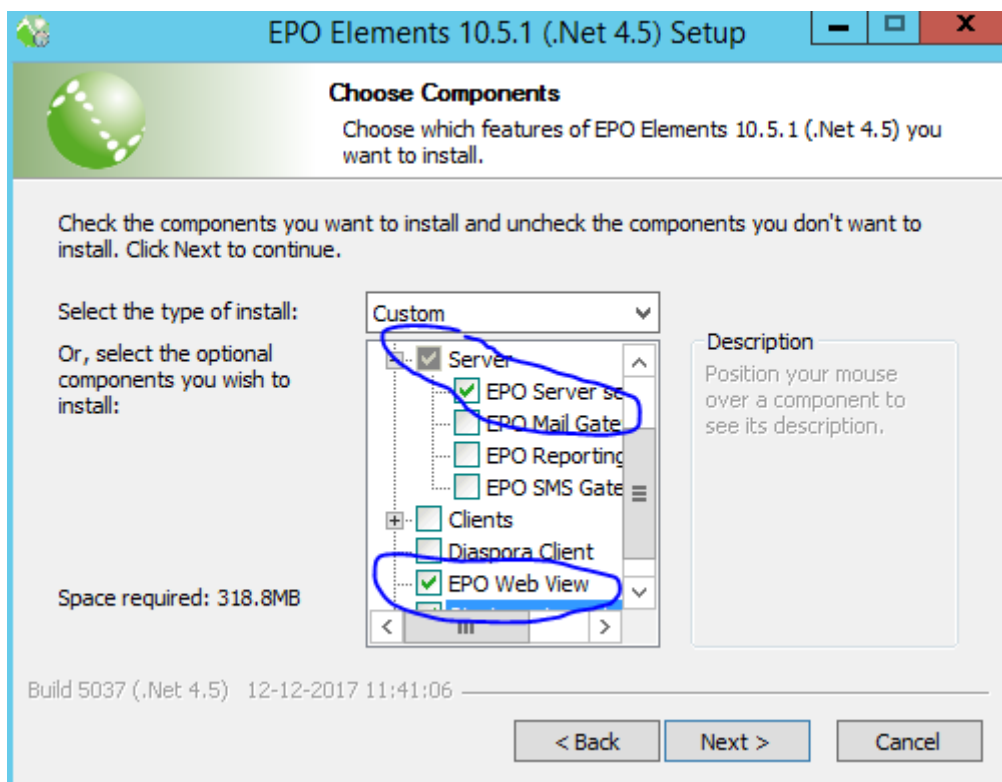

De webview bestanden worden geïnstalleerd in de directory waar EPO ook geïnstalleerd wordt, onder EPOWebView.

1.4 Installatie IIS

1.4.1 Alleen voor Windows 2008

ASP.NET moet nog apart geïnstalleerd/geregistreerd worden door het volgende commando uit te voeren vanaf een command prompt: `aspnet_regiis.exe -iru`. Dit bestand staat in de directory `%windir%\Microsoft.NET\Framework\v4.0.30319` voor de 32 bit versie en `%windir%\Microsoft.NET\Framework64\v4.0.30319` voor de 64 bit versie.

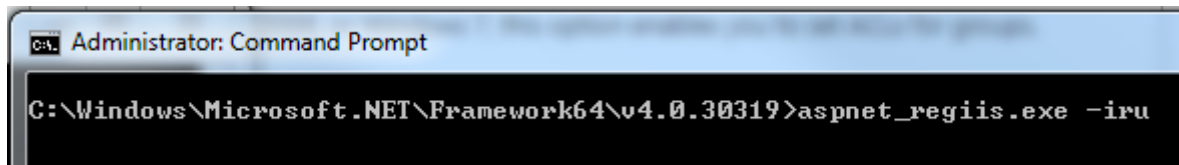

1.4.2 Alleen voor Windows 2012+

Volg de volgende stappen om IIS plus asp.net geïnstalleerd te krijgen:

[https://technet.microsoft.com/nl-nl/library/hh831475\(v=ws.11\).aspx](https://technet.microsoft.com/nl-nl/library/hh831475(v=ws.11).aspx)

1.4.3 Algemeen

Maak een nieuwe website (bvb door rechtermuisknop op sites)

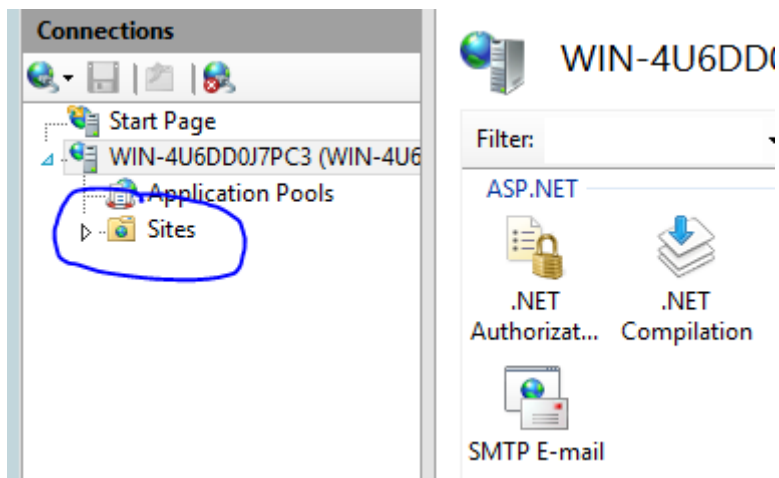

Vul de volgende gegevens in

Site name: vrije keus

Physical path: Het pad waar de EPO Webview is geïnstalleerd.

De uitgebreidere instellingen zoals een host name worden hier niet behandeld en zijn niet nodig om de EPO Webview werkend te krijgen.

Add Website

Site name: Application pool:

Content Directory

Physical path:

Pass-through authentication

Binding

Type: IP address: Port:

Host name:

Example: www.contoso.com or marketing.contoso.com

Start Website immediately

Druk op <OK> en de website wordt toegevoegd en direct gestart. Met de link "Browse *.80 (http)" kan getest worden of website werkt. Het resultaat moet er als volgt uit zien: (NB: De EPO Webview werkt niet met Internet Explorer, maar de eerste pagina is wel te controleren)

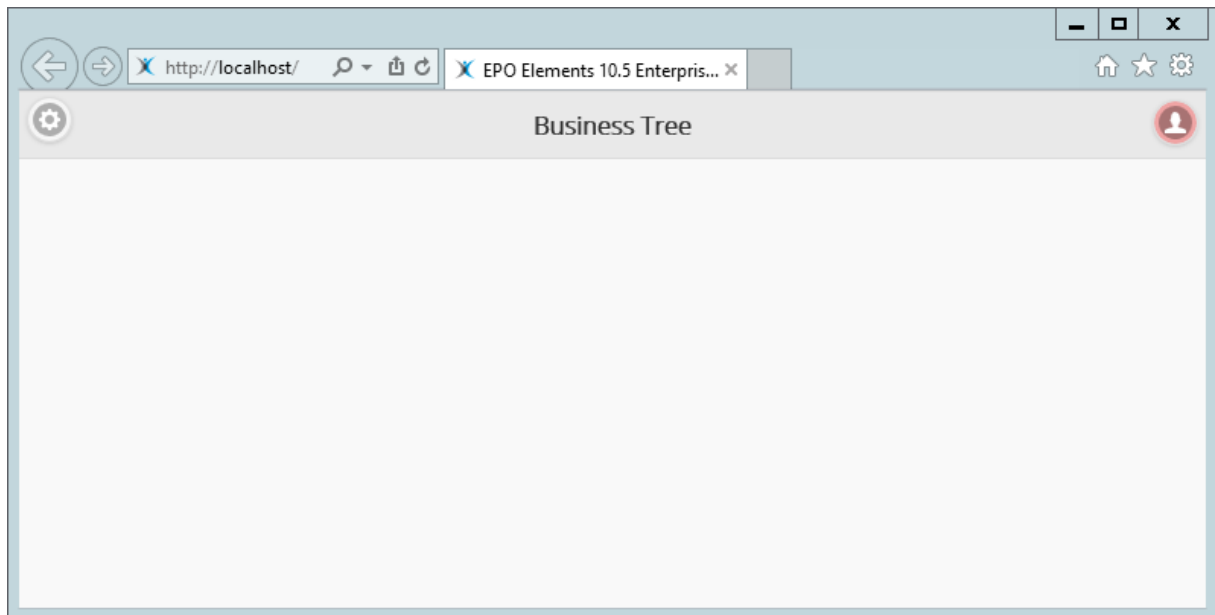

Vervolgens kan ingelogd worden met een EPO account met het recht "Use Web View". Dit recht kost 5 punten van de categorie "View".